

# sVelta®

High Medical Technologies

## SveltaCryo®

- CRYOLIPOLYSE
- LIPO LASER
- FRÉQUENCE RADIO
- CAVITATION

"Modèle Certifié CE Medical"

# CRYOLIPOLYSE

LIPO LASER, FRÉQUENCE RADIO, CAVITATION...



## Principe de fonctionnement



Beaucoup d'entre nous ont des renflements de graisse tenace comme des dessus de muffins

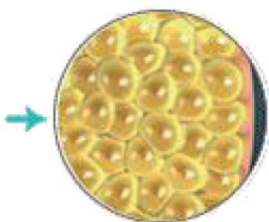

Ces renflements indésirables contiennent des cellules adipeuses, qui peuvent être résistantes à l'alimentation et à l'exercice, mais pas à la cryolipolyse

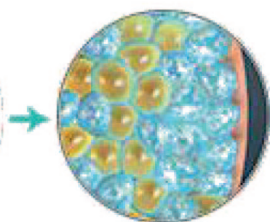

Utilisations de la cryolipolyse refroidissement contrôlé pour cibler et cristalliser les cellules graisseuses

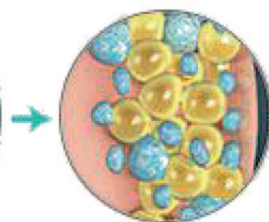

Cellules graisseuses cristallisées mourir progressivement, puis sont naturellement éliminés de votre corps

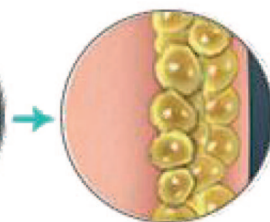

Dans les semaines et les mois qui suivent le traitement, les cellules graisseuses restantes se condensent, réduire la couche de graisse

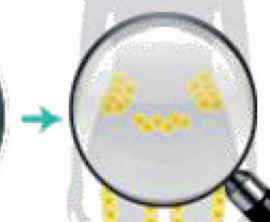

La cryolipolyse vous permet de dire adieu aux graisses tenaces

## LES PRINCIPES DE LA CRYOLIPOLYSE...

Le cryolipolyse est une technique médicale de destruction des cellules graisseuses par le froid. Cette technique ne nécessite ni anesthésie, ni chirurgie. Les cellules graisseuses sont exposées à des basses températures spécifiques et contrôlées, les triglycérides se cristallisent, sont digérées par les cellules macrophages.

## LES ZONES DE TRAITEMENTS...

L'outil Cryosvelta dispose de 4 poignées de cryolipolyse; 2 poignées RF; 1 poignées de cavitation, 6 palettes lipolaser. Selon l'épaisseur de la graisse, le cycle de traitement sera différent, en générale 1 à 3 séances suffisent avec un espace d'au moins 30 jours entre les deux séances. Il faut compter pour un Double menton : environ 20 minutes et 30-40 min pour le corps.

## PHÉNOMÈME POUVANT SURVENIR APRÈS LE TRAITEMENT...

Après le traitement, la zone de traitement présente généralement des rougeurs et des engourdissements, qui disparaissent essentiellement en quelques heures après le traitement. Dans des circonstances particulières, il y aura une légère rougeur, qui disparaît généralement en quelques jours.

## Introduction des poignées



Taille: 235 \* 128 \* 88mm  
Pour l'abdomen, le flanc et poignées d'amour

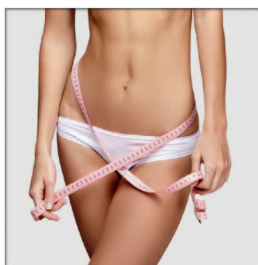

Taille: 188 \* 99 \* 99mm  
Pour le flanc, l'amour poignées, banque et cuisses

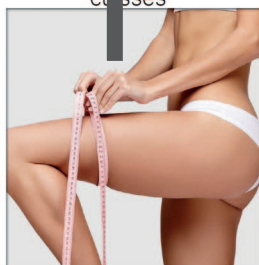

Taille: 130 \* 73 \* 67mm pour le bras et les coudes



Taille: 77 \* 40 \* 70mm  
Double menton unique poignée de traitement

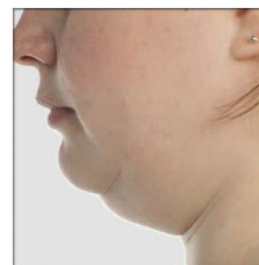

## Introduction des poignées



Taille: 5 cm de diamètre et 4,1 cm de diamètre  
Poignées de radiofréquence



Taille: 7cm de diamètre  
Poignée de cavitation

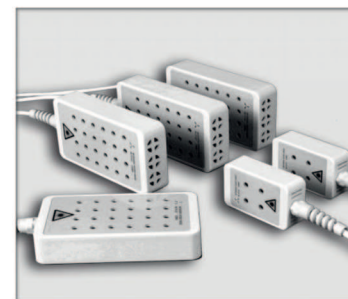

Poignée Lipolaser



## CARACTÉRISTIQUES

Quatre poignées Cryo de tailles différentes pour le double menton, les bras, le corps, etc.

La double pompe à vide assure en effet chaque poignée de cryo avec 100KPA, ce qui assure également le résultat du traitement lorsque deux poignées de cryo fonctionnent en même temps.

Double système de refroidissement avec réservoirs d'eau 9L qui garantissent que la machine peut fonctionner sans arrêt pendant 10 heures, etc...

Machine avec alimentation double MW de TAIWAN

Écran montrant sur les poignées, même affichage avec écran de la machine.

Doubles pièces de refroidissement avec un matériau en cuivre mieux que le matériau en aluminium.

Electrovanne importée du Japon avec 8 pièces.



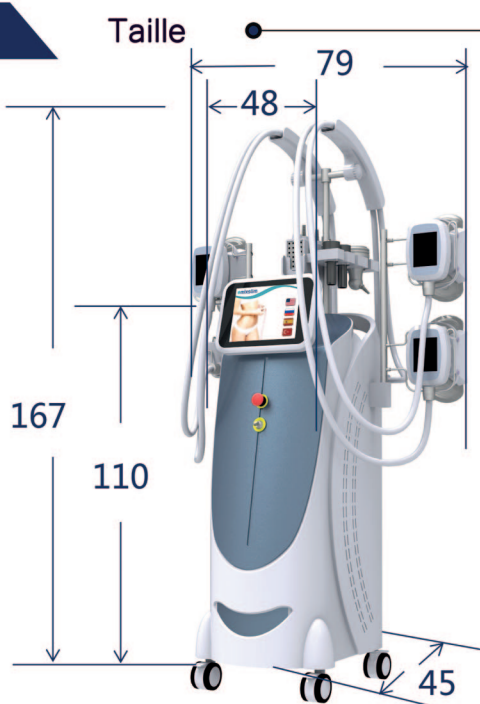

Poids net : 40KG



Poids total : 45KG

Unité: cm

## Spécificités Techniques

Modèle	HS1000A
La technologie Cryolipolyse	Cryolipolyse + Cavitation + Radio Fréquence + Lipolaser
Les Poignées	4 poignées de cryolipolyse; 2 poignées RF; 1 poignées de cavitation, 6 palettes lipolaser
Écran	Écran tactile de 10 pouces
Température Cryogénique	-16° C to 5° C
Mode Cryo	Mode continu / mode impulsion
Poignée de Cavitation	40Khz
Énergie de Cavitation	20-50W (step by 5W)
Poignée RF	RF tripolaire, RF 5 polaires
Fréquence RF	5 polaires
Énergie RF	RF tripolaire : 5W-35W (pas de 5W) - RF 5 polaires : 20W-50W (pas de 5W)
Palette Lipolaser	6 pagaies (4 grandes pagaies + 2 petites pagaies) 24 pcs diodes lumineuses par grande palette 4 pcs diodes lumineuses par petite palette Japon Mitsubishi a importé des lampes à diode
Lipolaser Energy	Energy 25W-100W (étape par 25W)
Mode Lipolaser	Mode continu / mode impulsion
Système de refroidissement	Vent + eau + semi-conducteur
Tension	110v/220v; 50Hz-60Hz Other Options